

Om sökanden/byggherren är ett företag ska bevis om firmatecknare medskickas

**Anmälan avser** (Ifylls i tillämpliga delar)

- Uppförande av komplementbyggnad (PBL 9 kap 4a §)
- Tillbyggnad av huvudbyggnad (PBL 9 kap. 4b §)
- Inredning av ytterligare bostad (PBL 9 kap. 4c §) .

### Fastighet och sökande/byggherre

Fastighetsbeteckning		Fastighetens adress	
Sökanden: Förnamn		Efternamn	
Utdelningsadress (gata, box etc)		Telefon dagtid (även riktnr)	Telefon kvällstid (även riktnr)
Postnummer	Postort	E-postadress	
Faktureringsadress (om annan än ovan)			Företagets projektnummer
Byggherre: Förnamn		Efternamn	
E-postadress		Telefon dagtid (även riktnr)	Telefon kvällstid (även riktnr)
Fastighetsägare, tomträttsinnehavare (om annan än sökanden)			

### Kontaktperson

Kontaktperson: Namn	Telefon dagtid (även riktnr)	Telefon kvällstid (även riktnr)
E-postadress		

### Kontrollansvarig

Anmäls på särskild blankett

<input type="checkbox"/> Riksbehörig kontrollansvarig är anmäld	Behörighetsklass <input type="checkbox"/> Normal art	<input type="checkbox"/> Komplicerad art
<input type="checkbox"/> Söker godkännande för aktuellt projekt		

### Utvändiga material och färger

Fasadbeklädnad	Annat					Färg (NCS-nr)
<input type="checkbox"/> Tegel	<input type="checkbox"/> Betong	<input type="checkbox"/> Plåt	<input type="checkbox"/> Trä	<input type="checkbox"/> Puts	<input type="checkbox"/> Glas	
Takbeläggning						
<input type="checkbox"/> Lertegel	<input type="checkbox"/> Betong	<input type="checkbox"/> Plåt	<input type="checkbox"/> Papp	<input type="checkbox"/> Skiffer	<input type="checkbox"/> Koppar	
Fönster						
<input type="checkbox"/> Isolerglas	<input type="checkbox"/> Treglas	<input type="checkbox"/> En-/Tvåglas	<input type="checkbox"/> Trä	<input type="checkbox"/> Plast	<input type="checkbox"/> Lättmetall	

### Areauppgifter m m

Byggnadsarea	Nyttillkommen bruttoarea	Därav bruttoarea bostäder	Nyttillkommen bostadsarea (boarea)
m <sup>2</sup>	m <sup>2</sup>	m <sup>2</sup>	m <sup>2</sup>
Planerad upplåtelseform för eventuella bostadslägenheter			
Byggnadsarbetena avses att påbörjas	Datum	Planerad byggtid	Antal månader
Uppskattad sammanlagd produktionskostnad, inkl moms			1 000-tal kronor

Anslutning till	Kommunalt	Gemensamhets- anläggning	Enskild anläggning	Uppvärmningssätt
Vatten	<input type="checkbox"/>	<input type="checkbox"/>	<input type="checkbox"/>	Grundläggningssätt
Avlopp	<input type="checkbox"/>	<input type="checkbox"/>	<input type="checkbox"/>	
Dagvatten	<input type="checkbox"/>	<input type="checkbox"/>	<input type="checkbox"/>	

### Information

PBF 6 kap 10 § Om ansökningen är ofullständig, får byggnadsnämnden förelägga sökanden att avhjälpa bristerna inom en viss tid. Föreläggandet ska innehålla en upplysning om att ansökan kan komma att avvisas eller att ärendet kan komma att avgöras i befintligt skick om föreläggandet inte följs.

Om föreläggandet inte följs, får byggnadsnämnden avvisa anmälan eller avgöra ärendet i befintligt skick.

### Sakkunnigutlåtande (PBL 8 kap 4 §)

<input type="checkbox"/> Tillgänglighet	<input type="checkbox"/> Funktionalitet	<input type="checkbox"/> Konstruktion	<input type="checkbox"/> Energihushållning
<input type="checkbox"/> Brandsäkerhet	<input type="checkbox"/> Miljö och hälsa	<input type="checkbox"/> Vatten och avlopp	<input type="checkbox"/> Buller
<input type="checkbox"/> Kulturhistoriskt värde			

### Bilagor

#### Bifogade handlingar

<input type="checkbox"/> Situationsplan	<input type="checkbox"/> Markplaneringsritning	<input type="checkbox"/> Nybyggnadskarta
<input type="checkbox"/> Sektioner	<input type="checkbox"/> Fasadritningar	<input type="checkbox"/> Planritningar
<input type="checkbox"/> Teknisk beskrivning	<input type="checkbox"/> Brandskyddsbeskrivning	<input type="checkbox"/> Energiberäkning
Annat		

### Beskrivning av projektet och eventuella förtydliganden till ovan lämnade uppgifter

### Avgift

Avgift betalas enligt av kommunen fastställd taxa

Ovanstående personuppgifter kommer att behandlas enligt personuppgiftslagen (PuL)

Sökandens underskrift

Namnförtydligande

### Kommunens uppgifter

Datum för beslut	Län	Kommun	Församling

## Anvisningar och förklaringar

**Arbetena får inte påbörjas innan** startbesked har lämnats eller annat överenskommit med kommunens byggnadsnämnd.

Kommunen debiterar enligt särskild taxa för hanteringen av bygglovet.

### **OBS! Glöm inte att underteckna ansökan**

**Blanketten** består till stor del av kryssrutor. Endast ett kryss ska markeras i varje stycke. Om flera alternativ är möjliga markera det som överväger. Om oklarhet råder om detta kan förtydliganden göras i rutan Beskrivning av projektet

**Sökanden** är den som undertecknar blanketten och till vilken kommunens faktura för bygglovet kommer att ställas

**Byggherre:** Den som för egen räkning utför eller låter utföra projekterings-, byggnads-, rivnings- eller markarbeten

**Fastighetsägare:** Samtliga fastighetsägare och innehavare av särskild rätt, t ex arrendator, servitutshavare

**Kontaktperson:** Med kontaktperson avses den person som kan lämna kompletterande uppgifter om detta ärende

**Kontrollansvarig:** Behövs i regel inte för aktuella ärenden, men byggnadsnämnden kan komma att besluta annat i det enskilda fallet.

**Areauppgifter:** Se särskilda skisser sidan 4 som visar hur dessa beräknas

**Upplåtelseform** redovisar hur lägenhetsinnehavarna disponerar lägenheterna och indelas i hyresrätt, bostadsrätt samt äganderätt

**Vid behov** kan beskrivning av projektet och eventuella förtydliganden skrivas på baksidan eller på särskilt papper

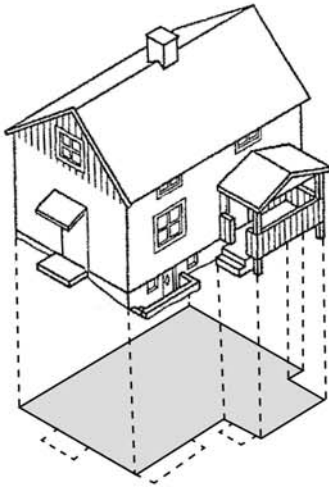

## AREABEGREPP

### BYGGNADSAREA

Area som en byggnad upptar på marken, inklusive utkragande byggnadsdelar som väsentligt påverkar användbarheten av underliggande mark. (Carport ingår i byggnadsarean).

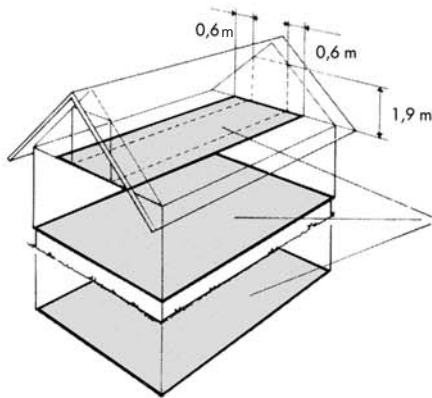

### BRUTTOAREA

Area av mätvärda delar av våningsplan, begränsad av omslutande byggnadsdelars **utsida** eller annan för mätvärdhet angiven begränsning. (Det är summan av bruttoarean i byggnadens våningsplan som skall anges.)

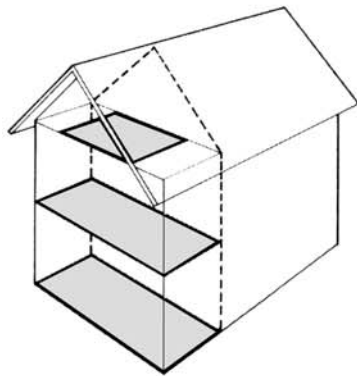

### TILLKOMMANDE BRUTTOAREA

Vid tillbyggnad (och även vid påbyggnad och inredning av vind) räknas bara tillkommande area.

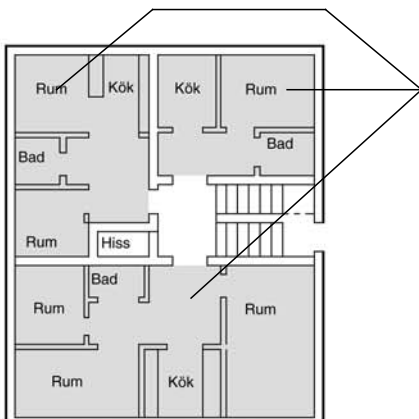

### BOSTADSAREA (Boarea)

Bostadsarean är utrymmen ovan mark inrättade för boende, begränsad av omslutande väggars **insida** eller annan för mätvärdhet angiven begränsning. (Det är summan av bostadsarean i byggnadens lägenhet som skall anges. För specialbostäder anges enbart summan av arean i de enskilda lägenheterna.)